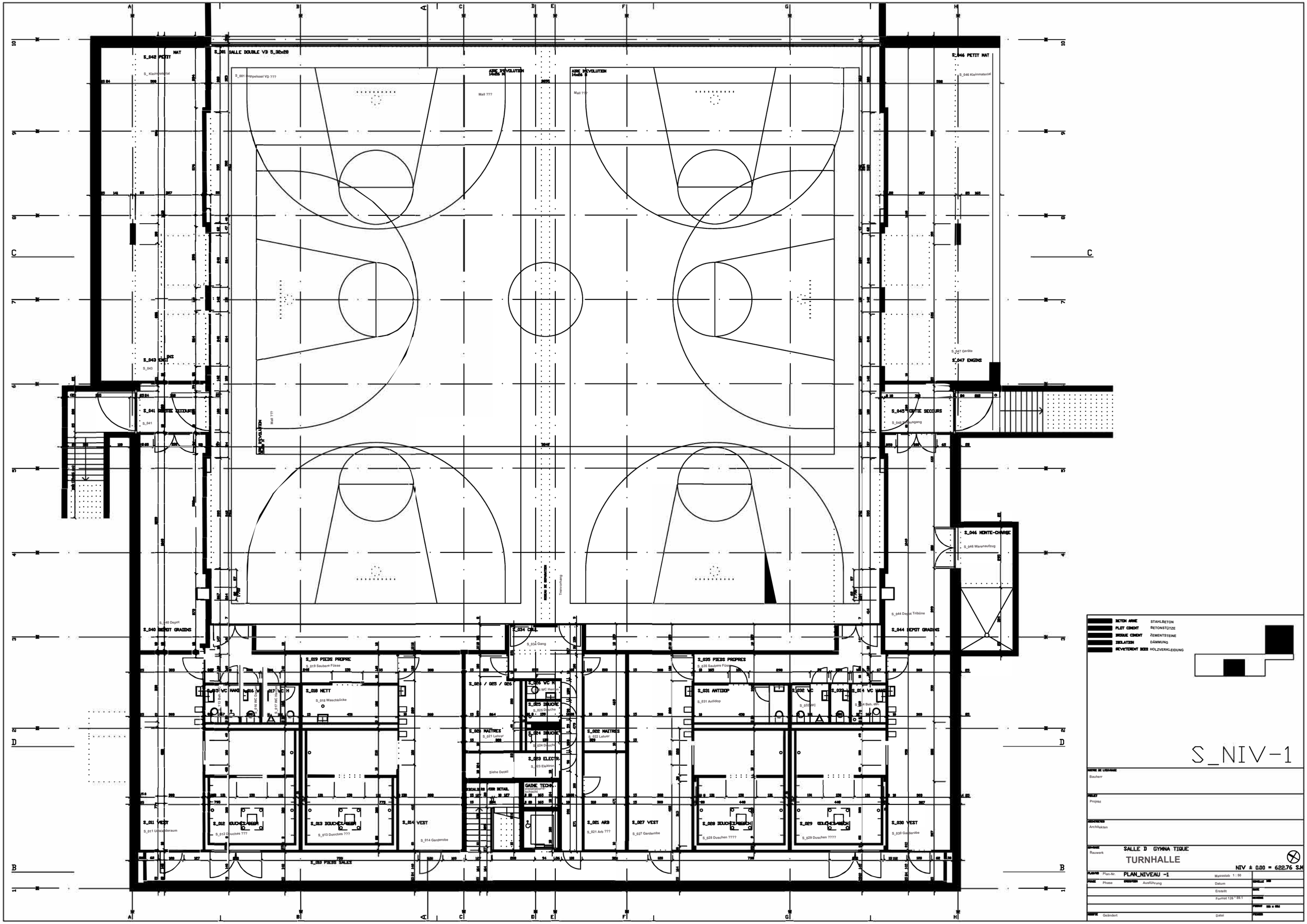
S_001 SALLE DOUBLE VD 5_32x28
S_042 PETIT MAT
S_046 PETIT MAT
S_043 ENGINS
S_047 ENGINS
S_041 SORTIE SECOURS
S_045 SORTIE SECOURS
S_046 MONTE-CHARGE
S_040 DEPOT GRADINS
S_044 DEPOT GRADINS
S_034 COUL
S_019 PIEDS PROPRE
S_035 PIEDS PROPRES
S_018 NETT
S_031 ANTIDOP
S_025 DOUCHE
S_024 DOUCHE
S_023 ELECTR.
S_022 MAITRES
S_011 VEST
S_012 DOUCHES/GEGR
S_013 DOUCHES/GEGR
S_014 VEST
S_021 ARB
S_027 VEST
S_028 DOUCHES/GEGR
S_029 DOUCHES/GEGR
S_030 VEST
S_010 PIEDS SALES
S_001 Doppelsaal VD ???
S_046 Kleinmaterial
S_047 Geräte
S_046 Warenaufzug
S_044 Depot Tribüne
S_034 Gang
S_019 Saubere Füsse
S_018 Waschküche
S_031 Antidop
S_032 WC
S_021 Lehrer
S_022 Lehrer
S_023 Elektror
S_011 Umkleideraum
S_012 Douches ???
S_013 Douches ???
S_014 Garderobe
S_021 Arb ???
S_027 Garderobe
S_028 Duschen ????
S_029 Duschen ????
S_030 Garderobe
Siehe Detail
Trennvorhang
BETON ARME STAHLBETON
PLOT CIMENT BETONSTÜTZE
BRIQUE CIMENT ZEMENTSTEINE
ISOLATION DÄMMUNG
REVETEMENT BOIS HOLZVERKLEIDUNG
S_NIV-1
Bauherr
Projekt
Architekten
Bauwerk
SALLE D GYMNA TIQUE
TURNHALLE
NIV ± 0.00 = 622.76 S.M
Plan-Nr. PLAN_NIVEAU -1
Massstab 1 : 50
Phase
Ausführung
Datum
Erstellt
Format 126 * 89.1
Geändert
Datei